DOWNTOWN RAIL CONSTRUCTION UPDATE

JUN 01 2012

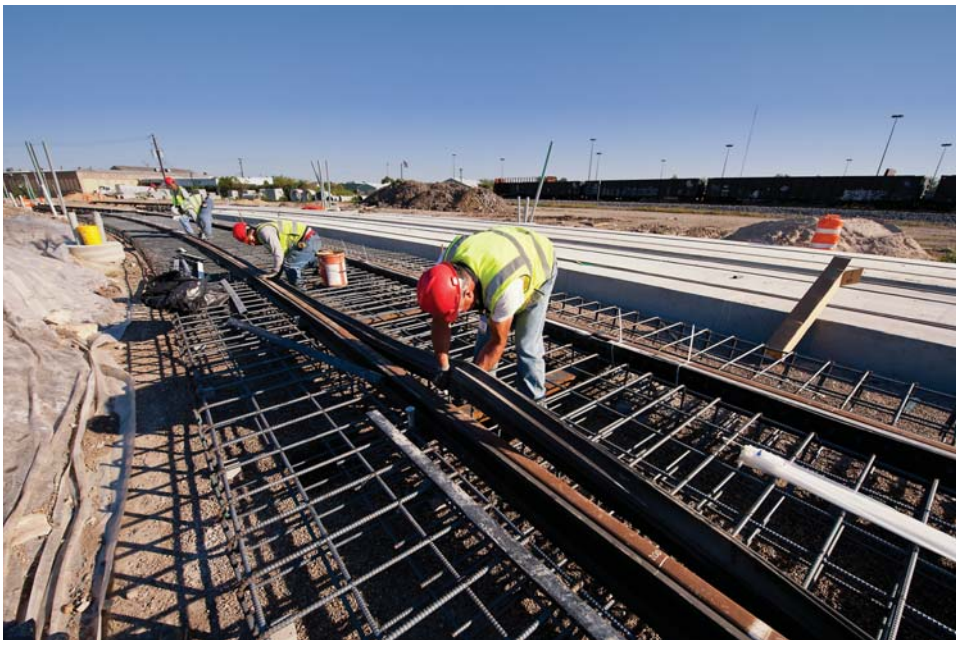

START DATE:

Tuesday,
May 29, 2012

AFFECTED AREA:

Capitol between
Caroline and Fannin

DURATION:

Approximately 6 weeks

GUIDEWAY

GUIDEWAY WORK – CAPITOL BETWEEN CAROLINE AND FANNIN

Guideway work continues on Capitol. This represents the next phase of the light-rail expansion project. Work will take place in the south lanes of Capitol, which are already closed to traffic.

QUESTIONS? CONCERNS?
Give us a call.
We're here for you.

Dorita Hatchett
Downtown Construction Liaison
Dorita.Hatchett@parsons.com
713.851.7280

Linda Trevino
Senior Stakeholder Affairs
Representative
Linda.Trevino@ridemetro.org
713.739.6009

Please note: Dates and times relating to street closures, detours, power outages and utility relocation are approximate and subject to change. Access to businesses and residences will be maintained at all times. For the latest information on construction activities in your area, please visit us at **gometrorail.org.**

GOMETRORAIL.org

DEL CENTRO
ACTUALIZACIÓN DE CONSTRUCCIÓN

JUN 01 2012

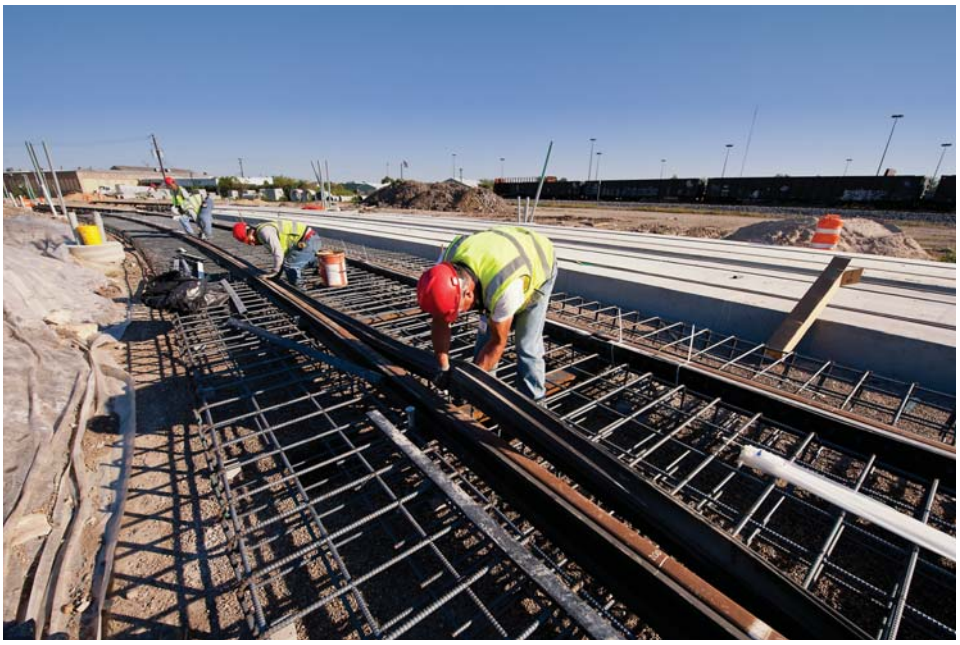

FECHA DE INICIO:

Martes 29 de mayo de 2012

ZONA AFECTADA:

Capitol entre Caroline y Fannin

DURACIÓN:

6 semanas aproximadamente

GUIDEWAY

OBRAS DE GUÍAS – CAPITOL ENTRE CAROLINE Y FANNIN

Las obras de guías continúan en Capitol. Estas forman parte de la siguiente etapa del proyecto de expansión del tren ligero. Las obras se llevarán a cabo en los carriles sur de Capitol, que ya están cerrados al tránsito.

¿DUDAS? ¿PREGUNTAS?
Estamos ahí para atenderle.

Dorita Hatchett
Centro de enlace de construcción
Dorita.Hatchett@parsons.com
713.851.7280

Linda Trevino
Principal Representante de Asuntos de los Interesados
Linda.Trevino@ridemetro.org
713.739.6009

Por favor, recuerde: las fechas y horarios relacionados con los cierres de calles, con desviaciones, cortes en los servicios y reubicación de instalaciones para servicios son aproximados y están sujetos a cambios. El acceso a comercios y residencias se mantendrá abierto en todo momento. Para la información más reciente acerca de las actividades de construcción en su zona, por favor, visite nuestro sitio en **gometrorail.org.**

GOMETRORAIL.org